

Exotic Insects 10-200
Exotic Insects
(Dietary 1), Insects
juvenile - 100

Pharmaceutical Marketing

Themengebiete

223. Answer: A

RETACIDOS SCHEMIA

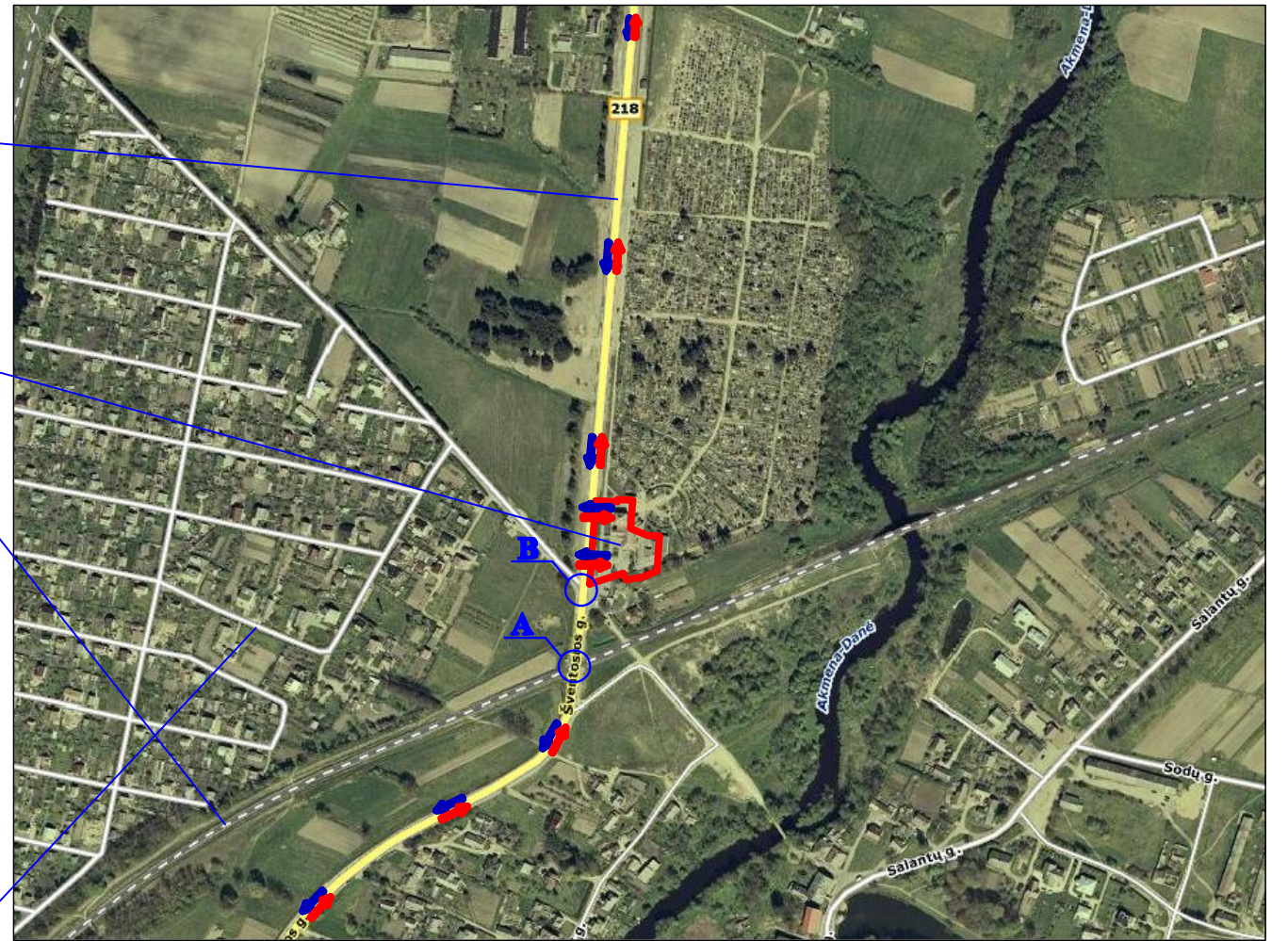

 — Esama geležinkelio pervaža

— Reguluojamo ciamo sankryža, kuri reguliuojama ženklais ir važiuojamosios dalies žymėjimo būdu

 — Eismo kryptys

SUPRATINAMASIMAS	
	Didelio plano galijimo riba
	Žemės slėgio riba
	Slėgio riba
	Gretimų sklypų ribos su preliminariais matavimais
	Kelio juosta
	Rismo kryptis, įvažiavimas, išvažiavimas
	Stovėjimo zona
	Stovėjimo atstelių zona
	Esami pėsčiųjų ir dviračių takai
	Iškeliama kabelinė ryšių linija
	Iškeliama elektros kabelinė linija
	Iškeliama lietaus nuotekų tinklai
	Naikinami fekalinės kanalizacijos tinklai
	Projektuojami 0.4 kV elektros tinklai
	Esama tvora
	Iškeliama tvora
	Esami želdiniai
	Automobilių stovėjimo vieta
	Elektros kabelinės linijos apsaugos zonos riba
	Ryšių linijos apsaugos zonos riba
	Dujotiekio tinklų apsaugos zonos riba
	Lietaus tinklų apsaugos zonos riba
	Kelio apsaugos zonos riba/SAZ
	Žemės sklypų ribų pastikio taškai
	Suprojektuoti vandentiekio tinklai Padvarių kaime
	Suprojektuoti tinklai Padvarių kaime
	Projektuojami vandentiekio tinklai į planuojamą teritoriją
	Projektuojami buklinių nuotekų tinklai į planuojamą teritoriją
	Rezervuojama trasa dujotiekio tinklams

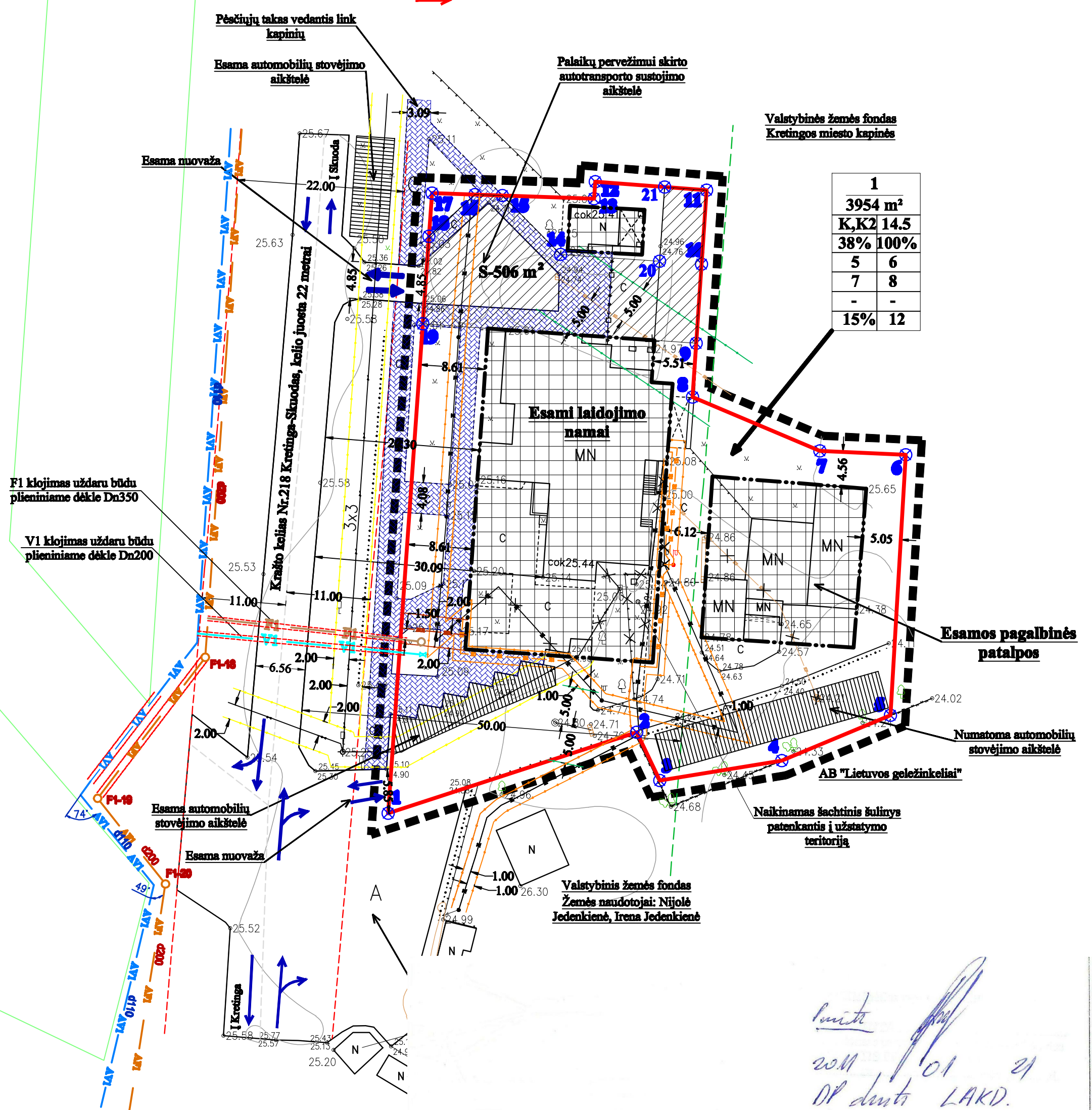

Susisiektimas: I planuojama sklypą patenkama iš krašto kelio Nr. 218 Kretinga-Skuodas (Darbėnų pl.) per esamas nuovažas.

Planuojamoje teritorijoje yra veikiamos 3 šarvojimo salės. Šiuo detaliuoju planu nustatomas teritorijos tvarkymo ir naudojimo režimas, kuris reikalingas dar vienos šarvojimo salės statybai. Viena iš 3 jau veikiamų šarvojimo salių, pastačius naująją šarvojimo salę, bus uždaryta, kadangi neatitinka higienos normų, todėl šarvojimo salių skaičius išliks tas pats. Pagal planavimo organizatorius pateiktus statistinius duomenis per metus šiose šarvojimo salėse yra pašarvojama apie 360 mirusiųjų, kadangi šarvojimo salių skaičius išliks tas pats, o mirusiųjų skaičius pastačius daugiau šarvojimo salių nepadaugės, todėl ir atvykstančiųjų srautai į šią teritoriją išliks tie patys.

Pagrindinis transportas į planuojamą teritoriją bus tik lengvasis. Planuojamoje teritorijoje yra esami pėsčiųjų ir dviračių takai, taip pat šalia planuojamos teritorijos yra autobusų sustojimo aikštelė.

īvažiavimai į planuojamą teritoriją yra esami ir pakankamo pločio, kad į teritoriją laisvai patektų ir iš jos išvažiuotų palaikų pervežimo transportas taip pat specialusis sunkiasvoris transportas kaip gaisriniai, šiukšlių vežimo, greitosios pagalbos ir pan. automobiliai.

Laidojimo namuose dirba 8 darbuotojai. Kadangi šarvojimo salių skaičius išliks tas pats, todėl planavimo organizatorius neplanuoja padidinti ir darbuotojų skaičiaus. Planuojamoje teritorijoje yra įrengtos 6 automobilių stovėjimo aikštelės bei rezervuojama vieta papildomam automobilių aikštelių įrengimui vadovaujantis STR 2.06.01:1999 „Miestų, miestelių ir kaimų susisiekimo sistemos“, ir kurių pakaks laidojimo namų darbuotojams. Kadangi planuojamoje teritorijoje nėra galimybių įrengti pakankamai automobilių stovėjimo aikštelių, todėl atvirkščiantieji naudojami esama automobilių stovėjimo aikštelė, esančia šalia karniūnų.

Planojumi skelptas yra šalia reguliojamos eismo sankryžos, kuri reguliojama ženklais ir vaziuojamosios dalies žymėjimo būdu, be to yra nutolusi apie 62 metrus nuo geležinkelio pervažos. Detaliojo plano projektavimo metu buvo stebima sankryža, esanti šalia planuojamos teritorijos. Sankryžos apkravimas neviršija 200 lengvųjų ir jiems prilygtinų automobilių per valandą ir pėsčiųjų eismo intensyvumas neviršija 80 žmonių per valandą, eismo intensyvumas šioje sankryžoje padidėja savaitę prieš lapkričio 1-ąją ir lapkričio pirmą dieną, todėl nėra būtynybės šią sankryžą rekonstruoti, be to tai būtų ne planavimo organizatoriaus kompetencijoje, nes planavimo organizatoriaus nėra kelio savininkas.

PLANA VIMO ORGANIZATORIUS:
UAB "RIMTIS" *Teveza*

Sutinku su detaliojo plano sprendiniais:...





UAB "ALMONTUS"

www.almontus.lt

Pakruojis g. 35, LT - 91251, Klaipėda
Tel. Vok. (0-46) 381728 antid@klaipeda.lt

Tel./Fax: (8-46) 381721, info@almorhaz.2

Atestato Nr.	Parcigos	V.Pavardė	Parasas	Data
	Direktorius	V.Petryla		2010
A 1595	P.V.	L. Paulauskas		2010
	inž. geodezininkė	N. Saulėnaitė		2010

Planavimo organizatorius: UAB "RIMTIS"

Doklady Akad. Nauk SSSR, No. 2, 1980, pp. 102-104.
Original Russian text published in *Doklady Akademii Nauk SSSR*, No. 2, 1980, pp. 102-104.

Projekto pavadinimas: Žemės sklypo Darbėnų pl. Nr. 2, Padvarių k.,
Kretingos r.sav.
(kad. Nr. 5637/0001:467)
detalusis planas

Brėžinio pavadinimas:	
-----------------------	--

SUSISIEKIMO SCHEMA

[illegible]

Plotas, ha	Mastelis	Formatas	Lapas	Lapu

0.3954	1:1000	A2	1	1
--------	--------	----	---	---

--	--	--	--	--